

- Legenda**
- confini comunali
 - uso del suolo a scala comunale
 - prevalentemente residenziale
 - prevalentemente a servizi
 - prevalentemente per attività produttive
 - prevalentemente per attività terziarie
 - prevalentemente per attività commerciali
 - cave
 - cantieri
 - aree degradate
 - reti infrastrutturali e loro aree di pertinenza
 - parchi e giardini
 - aree verdi incolte
 - seminativi
 - culture permanenti
 - prati stabili
 - aree boscate
 - altro
 - sistema delle acque

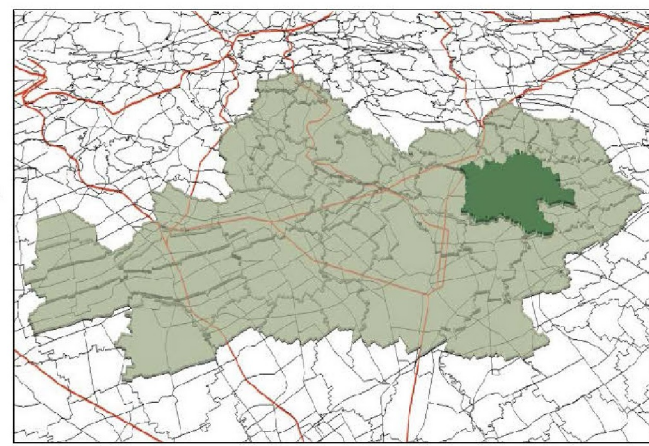

COMUNE DI VIMERCATE

Piano di Governo del Territorio



DETERMINAZIONE DEL CONSUMO DI SUOLO ALLA SCALA COMUNALE
ai sensi dell'Art. 46 dell'Allegato A del Piano Territoriale di Coordinamento Provinciale della Provincia di Monza e della Brianza

TAVOLA CS01	STATO DI FATTO USI DEL SUOLO COMUNALE	APRILE 2019
SCALA 1:8000		

Autorità proponente
Il Sindaco Ing. Francesco Sartini

Autorità procedente
Il Dirigente dell'Area Governo del Territorio ed Infrastrutture Arch. Massimiliano Lippi

Autorità competente
Il Segretario Dott. Pietro San Martino