

- Legenda**
- confini comunali
  - residuo di piano
  - ambiti di trasformazione
  - completamenti
  - infrastrutture
  - pianificazione esecutiva
  - servizi ed aree verdi
  - aree non urbanizzate all'interno dell'antropizzato
  - parchi e giardini
  - aree verdi incolte
  - aree urbanizzate all'interno dell'antropizzato
  - aree degradate
  - ambiti sottoposti a vincoli e tutele ecologico ambientali
  - vincoli ricognitivi sovraordinati
  - PLIS
  - ambiti agricoli strategici
  - rete verde di ricomposizione
  - ambiti di interesse provinciale

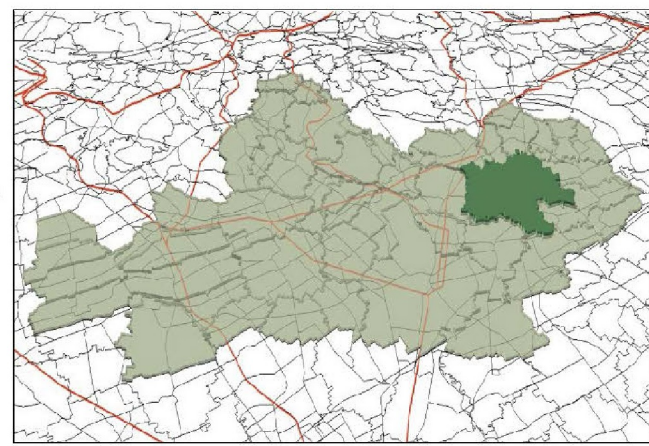

**COMUNE DI VIMERCATE**

**Piano di Governo  
del Territorio**



**DETERMINAZIONE DEL CONSUMO DI SUOLO ALLA SCALA COMUNALE**  
ai sensi dell'Art. 46 dell'Allegato A del Piano Territoriale di Coordinamento  
Provinciale della Provincia di Monza e della Brianza

<b>TAVOLA</b> <b>CS02</b> <small>SCALA 1:8000</small>	<b>LE POTENZIALITÀ TRASFORMATIVE DEI SUOLI</b> <small>Stima delle potenzialità di variazione degli usi del suolo</small>	<small>APRILE 2019</small>
---	---	----------------------------

**Autorità proponente**  
Il Sindaco Ing. Francesco Sartini

**Autorità procedente**  
Il Dirigente dell'Area Governo del Territorio ed Infrastrutture Arch. Massimiliano Lippi

**Autorità competente**  
Il Segretario Dott. Pietro San Martino