

- Legenda
- confini comunali
 - trasformazioni
 - riuso
 - completamento
 - espansione

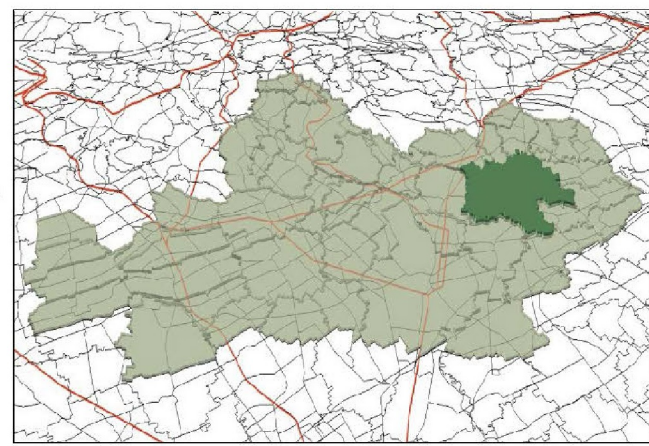

COMUNE DI VIMERCATE

Piano di Governo del Territorio



DETERMINAZIONE DEL CONSUMO DI SUOLO ALLA SCALA COMUNALE
ai sensi dell'Art. 46 dell'Allegato A del Piano Territoriale di Coordinamento
Provinciale della Provincia di Monza e della Brianza

TAVOLA CS03	LO SCENARIO TRASFORMATIVO DI PIANO	APRILE 2019
SCALA 1:8000	Previsioni trasformativo del PGT	

Autorità proponente
Il Sindaco Ing. Francesco Sartini

Autorità procedente
Il Dirigente dell'Area Governo del Territorio ed Infrastrutture Arch. Massimiliano Lippi

Autorità competente
Il Segretario Dott. Pietro San Martino